

PISO TECNICO
s/e

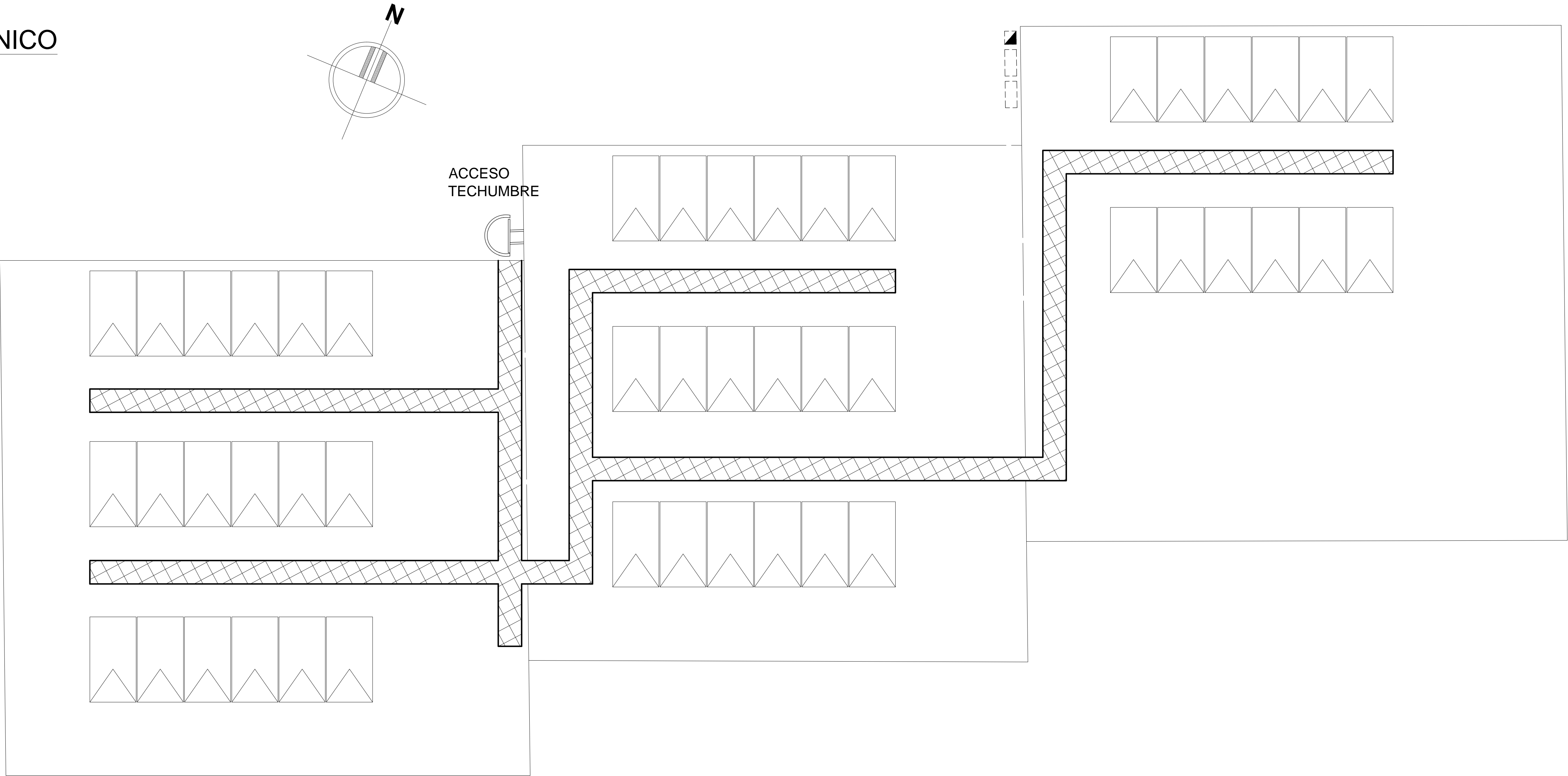

NOTA:
LOS MATERIALES QUE REQUIEREN CERTIFICACION O
AUTORIZACION PARA SU USO, CUMPLEN CON ESTE REQUISITO

Piso Técnico
Esc. 1/5

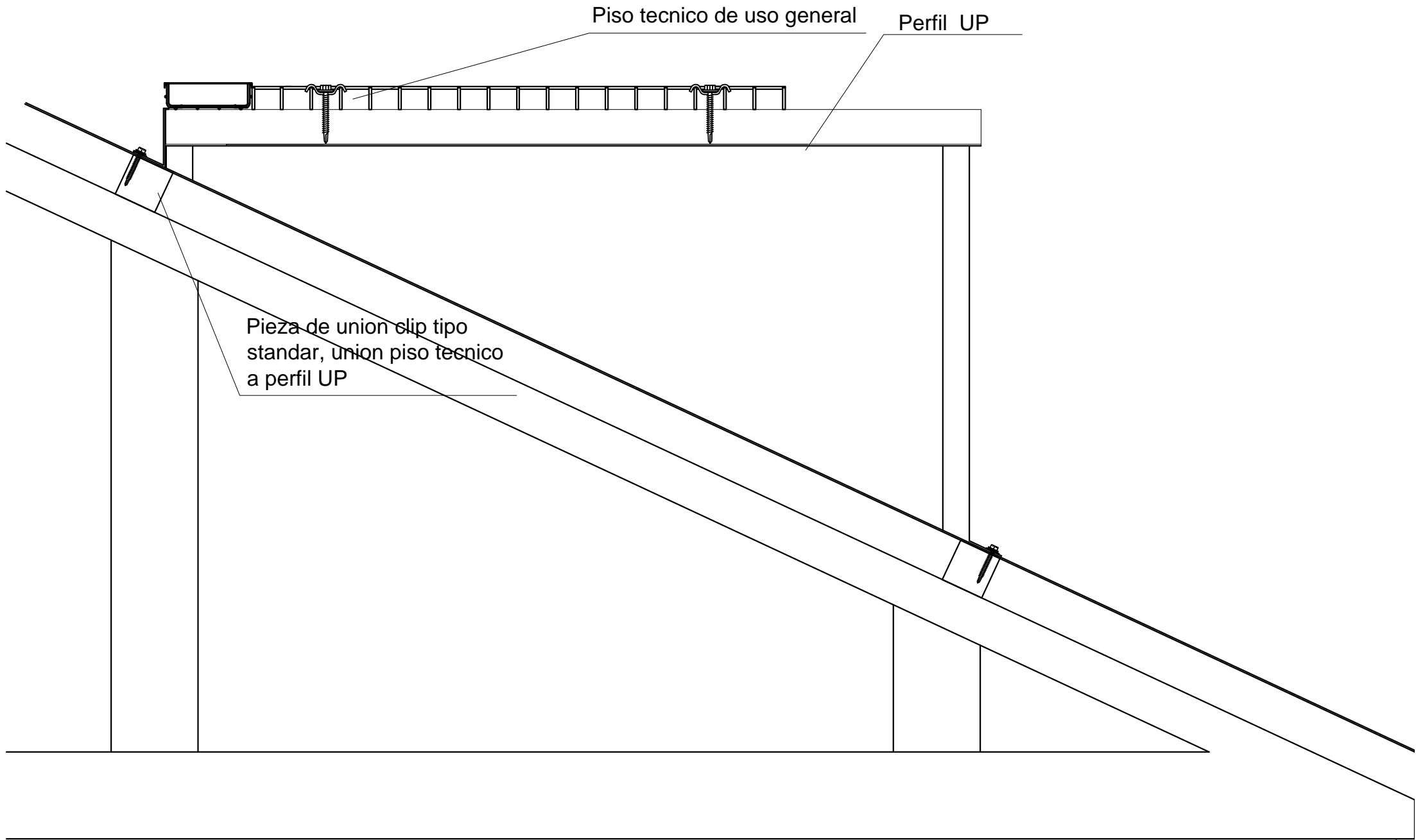

SIMBOLOGIA

- INVERSOR
- MODULO
- TABLERO AUXILIAR F.V.
- PISO TECNICO
- PUERTA CON ACCESO RESTRINGIDO
- LINEA DE VIDA

LAMINA 9/11

CROQUIS UBICACION

INSCRIPCION SEC

Nº

FECHA:

POTENCIA SISTEMA FOTOVOLTAICO		
2 Inversores CC/CA Pot. Máx.= 6 kW		
Total Pot. máx= 12 kW		
		ECOLIFE S.A Departamento Técnico
SISTEMA FOTOVOLTAICO DE AUTOCONSUMO ESCUELA SAN PEDRO PLANO DETALLES DE PISO TÉCNICO Y LINEA DE VIDA		
DIRECCION: La Cruz 760, Población La Pradera, Copiapó	ESCALA: S/E	FECHA: Nov.-2015
COMUNA: Copiapó	UNIDAD: S/U	DIBUJO: I. TUDELA
REGION: Atacama	DESTINO DE PROPIEDAD:	EDUCACION
ACEPTACION PROPIETARIO:	INSTALADOR:	
ESUELA SAN PEDRO R.U.T. R.L. R.U.T. COPIAPO	CRISTIAN SOTO INGENIERO ELECTRICO CALLE NUEVA 5399 - CONCHALI, STGO. Fono: +562 23520040	

Nota:Se nivelará el piso técnico cuando la inclinación sea mayor a 10°